

A group of hands from different people are shown holding a large blue circle in the center. The hands are positioned around the circle, with fingers pointing towards the center. The background is a light blue gradient.

14 NOVEMBRE 2023

**JOURNÉE MONDIALE
DU DIABÈTE**

**DES ACTIONS GRATUITES
DE DÉPISTAGE ET DE CONTRÔLE SONT
PROPOSÉES PRÈS DE CHEZ VOUS**

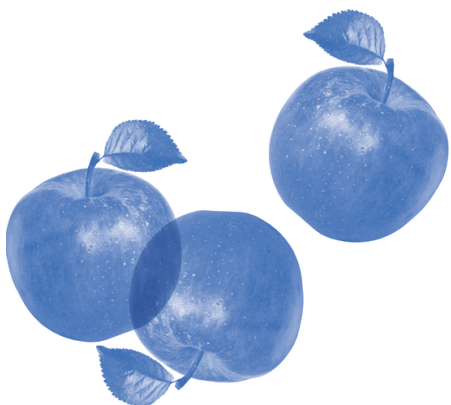

journée mondiale du diabète
14 Novembre

**PLUS D'INFORMATIONS
SUR NOTRE SITE INTERNET
OU PAR TÉLÉPHONE 021 657 19 20**



WWW.DIABÈTEVAUD.CH

PROGRAMME AUTOUR DE LA JOURNÉE MONDIALE DU DIABÈTE

14 NOVEMBRE 2023

[DÉPISTAGES DIABÈTE, CONTRÔLE DES PIEDS, CONSEILS, INFORMATIONS, ALIMENTATION, ACTIVITÉ PHYSIQUE](#)

Lausanne: 15 et 16 novembre 2023 de 15h00 à 19h00
Diabètevaud - Av. de Provence 4, 1007 Lausanne
Portes ouvertes - Contrôle des pieds (sur RDV) et dépistage gratuits du diabète (sans RDV)
Inscription obligatoire par tél. au 021 657 19 20 - info@diabetevaud.ch

Moudon: 9 novembre 2023 de 12h00 à 18h00
Parking de la COOP - Av. de Cerjat 2A, 1510 Moudon
Organisé par le HIB (Hôpital Intercantonal de la Broye)
026 662 86 53 - diabetologie@hibroye.ch

Avenches: 14 novembre 2023 de 9h00 à 11h00 et de 15h30 à 17h30
17 novembre 2023 de 9h00 à 11h00
Au Pôle de santé Avenchois - Rte du Pré-Vert 5b, 1580 Avenches
026 675 16 60 - zestenutrition@diets-hin.ch

Château d'Oex: 14 novembre 2023 de 9h30 à 16h30
Tunnel de la gare de Château d'Oex
Jeux et concours adaptés à tou.te.s

Yverdon-les-Bains: 14 novembre 2023 de 8h00 à 17h00
Au centre Métropole Migros - Rue de Neuchâtel 3, 1400 Yverdon-les-Bains
Organisé par l'ASPMAD (Association pour la santé, la prévention et le maintien à domicile)
058 450 30 30 - cmsnv@avasad.ch et 024 424 11 00 - reception@rsnb.ch

Payerne: 18 novembre 2023 de 19h00 à 22h30
23 novembre 2023 de 19h30 à 22h30
25 novembre 2023 de 11h00 à 14h30
Comptoir de Payerne - Halle des fêtes, 1530 Payerne
Organisé par l'ABSMAD (Association broyarde pour la promotion de la santé et le maintien à domicile)

[YEUX - DÉPISTAGE GRATUIT DE LA RÉTINOPATHIE DIABÉTIQUE ET AUTRES MALADIES OCULAIRES
DANS LE CANTON ET AILLEURS EN SUISSE ROMANDE](#)

CONDITIONS DE PARTICIPATIONS: Ne pas avoir vu d'ophtalmologue durant les 24 derniers mois et être diabétique
Inscription obligatoire par tél. au 058 274 23 80

Dans les centres Swiss Visio suivants :

- Lausanne gare: 13 novembre
- Sion Valère: 13 et 14 novembre après-midi
- Lausanne - Montchoisi : 13, 15, 16 et 17 novembre + conférence publique le 15 novembre à 17h00
- Moutier : 13, 14, 15 et 17 novembre - demi journée par jour
- Genolier: 13 novembre après-midi, 14 novembre le matin, 16 novembre le matin, 17 novembre le matin
- Neuchâtel - La Providence: 14 novembre après-midi, 16 novembre après-midi et 17 novembre après-midi
- St-Imier : 16 novembre - demi journée
- Genève, Eaux-Vives : 16 et 17 novembre en matinée
- Chavannes : 17 novembre

Organisé par Hôpital ophtalmique Jules-Gonin - Fondation Asile des aveugles

Lausanne: 14 novembre 2023 de 8h00 à 17h30
Hôpital ophtalmique Jules-Gonin - Av. de France 15, 1004 Lausanne
Présence d'infirmière toute la journée
Tél. 021 626 81 11

Rennaz: 14 novembre 2023 de 8h00 à 17h30
Espace Santé Rennaz, Route des Tilles 6A, 1847 Rennaz
Inscription obligatoire par tél. au 021 626 81 90 ou sur events.ophtalmique.ch

